

ROZWIĘCIE INSTALACJI WOD - KAN

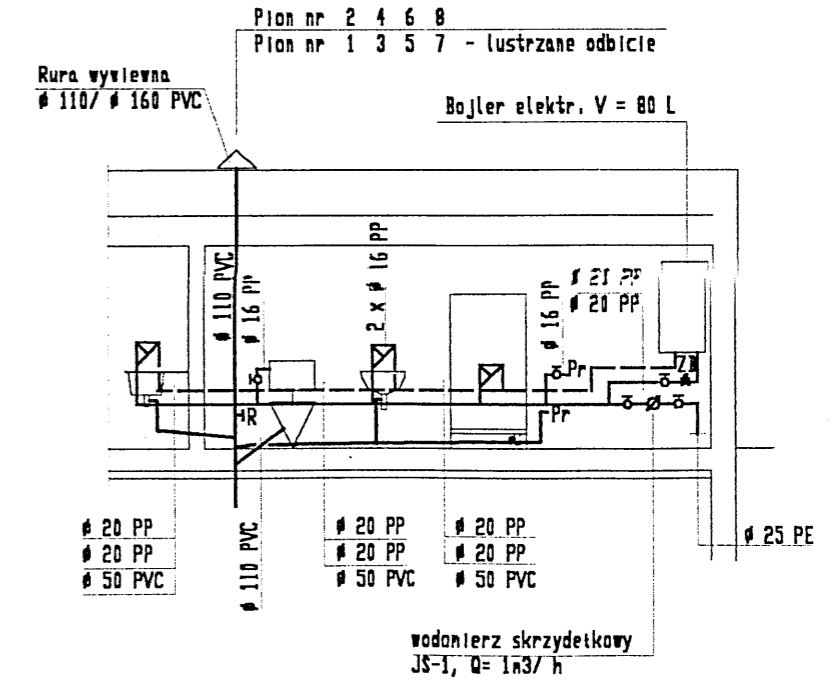

appo autorska pracownia projektowania architektury "APPA-Jan Pudło"
41-605 Świętochłowice ul. Moniuszki 3/8 tel., fax: 0/32 245 39 61

inwestycja	Zespół budynków socjalnych, Będzin ul. Wolska	branża	W.K.	nr proj.	6/1
nazwa proj.	Projekt wykonawczy instalacji wewnętrznych wod.-kan. i c.w.u. w budynkach socjalnych				
nazwa rys.	Budynek "B" - Rozwinięcie instalacji wod.-kan.				
główny proj.	mgr inż. arch. Jan Pudło upr. proj. 482/85				data: 02.2005r.
proj. instal.	tech. Czesław Sławiński upr. nr 286/76				edycja: "A"
współpraca	mgr inż. Krzysztof Lipp				skala: 1:50
sprawdzający	mgr inż. Zbigniew Rusek upr. bud. 1685/94; SLK/0638/PWOS/04				nr rys. 7